臺灣日日新報
本日四頁

敵の總反攻本格化
南太平洋今ぞ決戰
科學兵器戰、總進軍の秋

【東京電話】今回敵が南太平洋方面に開始せる反攻作戰の重大なる意圖を有するは既に述べたが、六月三十日敵の攻撃は二ユージョージア島の敵來と言ふべきレンドバ島に上陸すると共に同日ニューギニア東部のナツソウ灣に上陸した。レンドバ島が

わが前線航空基地

ムンダに近くナツソウ灣がサラモアを瞰制する……

戰局は極めて重大

ユダヤ科學者を

"決戰の時來る"

レンドバ島方面戰果

ニュージョージア島方面戰果

	六月三十日	七月一日	二日	三日	四日	計
巡洋艦	擊沈	擊沈	擊沈	擊沈	擊沈	
驅逐艦						
大型輸送船						
飛行機						

侵入落下傘部隊
潰滅は近きにあり

シチリア島上
陸軍と激戰

ドネツ東岸に
獨軍進出

敵船八隻擊沈
獨潜水艦戰果

伊潜水艦隊司令官
獨海軍司令官會談

大輸送船團
ジ港出港說

神經痛に
此の良藥

神經痛とリウマチスは、まことにお氣の毒な病氣であります……詳しくは服用法、用法を記した「病氣の手引」をお知らせ致します。

三市長任命

ハイフォンに敵機

シコルスキー
遺骸英に到着

裏面の確執激化
西亞米、英、ソ三國關係

【イスタンブール十日發同盟】イラン、イラク、シリア等西亞諸國における米、英、ソ三國の出先機關は……

イラン、イラク方面

シリア、アラビア方面

悽愴の獨ソ血戰
クールスク大攻防戰

獨軍更に進出

赤軍損害甚大

獨軍莫大の戰果
赤軍機損害千百十三

戰車喪失千五百十六臺
クールスク赤軍

クラ灣夜戰の範圍
四日夜から五日黎明

【東京電話】去る七日の大本營發表によればクラ灣方面に於ては五日黎明……

米軍指揮官發表

ナツソウ灣爆擊

上海佛租界
愈よ今月末還附

赤道直下凄絕の激鬪
敵必死の總反攻を擊碎

國際展望

總反攻

鐵桶の陣

邀擊して

インド

東條首相

タイ國

東條首相訪泰【バンコック着、ピブン首相と握手を交す東條首相】

人事

お願ひです、時節柄節約して大切にお使ひ下さい。
パピリオ

重慶 山本實彥
印度 鈴木正四 伊東敬
アメリカ女に負けるな……坂西志保
★米國學生に負けるな・寺井義守
★中支作戰の意義・大井英鐘
★アリューシャン戰域・神田基一
海鷲志願大學生の手記・久保田耕一
連載 玄洋社 尾崎士郎

時局雜誌 七月號
特輯 戰爭と科學
研究・學者・國家・後藤正夫
女子の科學教育・羽仁說子
改造社發行
科學兵器と技術戰爭・長谷川正道
太平洋の蜜蜂（戰爭と土木）菊池明
軍陣醫學の人々…橋爪檳榔子

決戰貯蓄に生命保險
明治十四年七月創立
本邦生命保險の開祖
明治生命

光榮の獨立双肩に

比島獨立準備委員の横顏

【マニラ支局發】新比島獨立の日は既に東天に燦然と白んで來た「今年中獨立」――之に從へて皇國比島方面最高指揮官は遂にカリバピに命じ獨立準備委員の組成を行ひ二十氏に屋る全體の任命式も既に終へた、去る二十三日には内閣顧問官室でその第一次會談が開催され獨立に備へる合議の巨歩が早くも踏み出されてゐる、新しい世界史に不滅の一頁を加へる比島の獨立をその双肩に荷つて今後をわかたぬ運命の努力をつゞけてゐる獨立委員二十氏――その横顏をここにのぞいて見る……

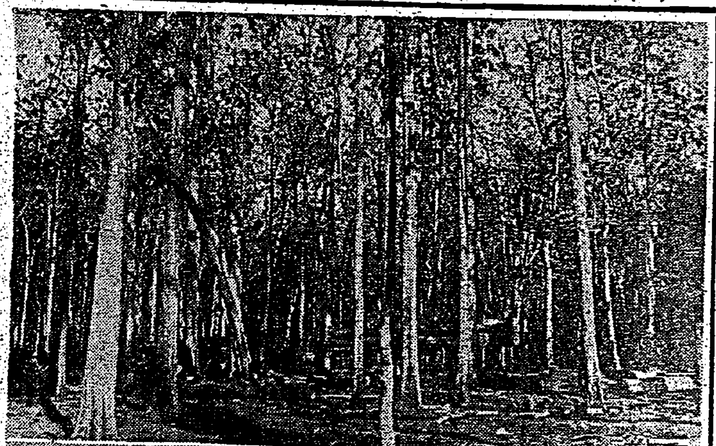

獨立擔ふ大立物

意思の人ラウレル氏

去る五月六日東條首相比島訪問の際、有名の演説に喝采を送りつゝ感激をした……

「夢ではないか、この感激、この感激、吾々はわれわれは……」と……

六月の五日 マニラ市内ワクワクのゴルフ場で……

一八九一年三月八日バタンガス州タナウアン町生れの五十三歳……

彼はすでに十五年前に……

烈々・愛國の熱情

人格者アバンセニア氏

イロイロ出身、本年七十一歳……

非常な民衆の信望

火を吐く熱の人アキノ氏

「アキノ」といふと……

輝く政治的才腕

眞摯な熱意バルガス氏

異彩・モロ族の代表

實行力に富むラマイン氏

アルヤ・アロンといふのが本名、ラナオ州ラマイン生れの本年五十八歳……

財界に鍛ふ明敏アラス氏

バタンガス州タアル出身、本年五十五、……

獨立運動の志士テイロナ氏

泰國のチーク

木造船に大役割

緬甸と共に世界唯一

寫眞上から(一)美しい北タイのチーク林(二)河に流すチーク材を整理する象の群(三)メナム河中流に達したチーク材は選分けられて筏を組む

中國決戰經濟の展開

南支經濟の再出發

日華提携神速なる進捗

南支篇

南支經濟は南京が世界に誇る都市と呼ばれるごとく歐米勢力の南支侵略の據點とともに發展した……

新生

基本

日本の好意的措置

軍票

新設

輕工業を振興

現地

外力

中支篇

經濟行政の決戰體制

參戰を契機「自主的統制經濟」

全國商業統制會設立

物資

上海

下部

新舊敵產の移管

評價

速か

通貨統一と金融統制

舊法幣

儲備券

實力の

統制

大東亞戰の完遂へ邁進

青年文化全集
各巻二圓

歐洲戰と青年
國家と青年
大東亞戰と青年
海外發展と青年
社會と青年
俳句と青年
宗教と青年
信念と青年

新刊の集全傳人偉新

故障を知りつ敢闘

攻擊機の直掩果す

親娘仲よく表演競ふ

臺北市畫劇競演會盛況

萬一

軍籍

今日の映画

粉香用薬 てんへら
汗をかく むれる たゞれる あせも や水むしになる夏 のお家庭に…らへ んでは とても重 寶する藥用香粉…

疲勞 榮養
製法特許
疲勞物質を分解・解毒し組織の機能を正常ならしめ、筋肉の緊張を調整してその過勞を恢復せしむ。
胃腸症狀を解消し食欲を振起すると共に脂肪吸收を改善し、含水炭素の燃焼を促進し心身を爽快ならしむ。
疲勞倦怠、食慾不振、胃腸無力症、脚氣、消耗性疾患時、高熱性疾患時
★一〇〇錠 三〇〇錠
武田發賣品
強力メタボリン錠

再發!
二度とは再發させぬ!
デエーサイト

擊ちてし止まむ
大本營陸軍報道部監修
勝利の記録
ニッチクレコード

多忙な日日に手輕な整髪!
特製
千代田 洋髮香油
東京・株式會社千代田山岸商店

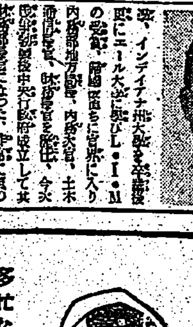

ビタミン のんでるぞ!
糖衣理研ビタミンは

故障を知りつ敢闘 攻擊機の直掩果す

壯烈・學徒海鷲南海に散る

【南太平洋某地基地局同盟】"學徒よ空に征け" 日本に見ざる學徒出陣の大空への雄叫びを力づよく謳きうつ記者は過ぐ南太平洋戰線に華と咲いた學徒航空界の輝ける先驅者を訪れ壯烈な最期の狀況を報告する

去る○月○日ニューギニヤ・ラビ敵飛行場大爆擊に味方攻擊機の直掩隊○隊長として陣頭に立ち勇ましく壯烈した淺野海軍豫備中尉（大阪齒科醫專出身）の操縱する○番機は目的地附近に迫つた頃、發動機に故障を生じたものか滑油が噴出し出した、部下の○番機○番機は續いて

機上 から「隊長機引返されたし」と手信號で歸投を進めた、然し中尉は隊列から離れようとはしなかつた、敵陣は近いのだ、自分には○隊長として壞滅的の重大任務がある、若しここで自分が引返したら部下の士氣に影響はしやしないか、又敵機が來襲して來るであらう、激しい空中戰の事を考へるとどうしてもその儘引返す事は出來なかつた、中尉はこの時默々と眼ひ拔いてエンヂンが止まつた時は潔よく自爆しようと固く決意をしたらしい、部下の手信號に承知々々と頷き、尚も毅然として前進し續けた、間もなく目ざすラビ上空に到達後、見事に成功して周圍の敵

[illegible]

部下 の搭乘員は目の邊り見た○隊長機の悲壯な自爆を涙と共に司令に報告した、默々と聽き終つた司令は全隊員を前に「本日の戰鬪においてわれ〳〵が淺野中尉を失つた事は痛恨に堪へない、然し中尉の最初から還らぬ覺悟で身を捨て直掩の使命を完遂したその旺盛なる責任觀念、熾烈なる攻擊精神は帝國軍人の亀鑑として永久に我れ〳〵の心の內に生き續けるであらう、同中尉の沈勇偉烈の跡

[illegible]

我が子乍ら天晴れ

嚴父淺野貞一氏語る

【大阪發】大空の決戰場目ざす學徒の道を身をもつて示す○○飛行隊直掩隊○隊長として、壯烈自爆した海軍豫備中尉淺野滿顯氏は、阪神沿線住吉村八甲田六八四番山莊淺野貞一氏（六一）の三男として生れ、灘中を經て大阪齒科醫專に入學、深く決するところあつて

在學 當時から○○豫備學生を志し、海軍航空隊に入り、同科醫の免狀を持つ海軍士官として○○航空隊に入隊、南方戰線に數々の武勳を重ねてゐたもので、同中尉の敢鬪に感激した母

[illegible]

後輩學徒の龜鑑

大阪齒科醫專飯塚校長談

【大阪發】南方大空の決戰場に颯爽…

[illegible]

出征 西南太平洋各方面に

[illegible]

學徒の志願、激增す

一都四縣で一萬名に迫る

增大 するものと見られる

[illegible]

萬一 …

帝大 …

軍籍 …

[illegible]

高橋海軍大將歸北

けふ學徒のため特別講演

[illegible]

新竹市內視察

[illegible]

臺灣一家の總常會

けふ皇奉參與、委員全體會議

[illegible]

島崎海軍大佐離臺

[illegible]

臺南州醫師會落成

[illegible]

臺東街模型航空機講習會

[illegible]

東條首相昭南訪問

寫眞は可愛いいマライの子供達の歡迎に微笑み應へる首相

陸軍少年兵は語る（三）

實戰以上の猛訓練

戰捷に若人の鬪魂烈々

各校の訓練ぶり

[illegible]

出席者

[illegible]

第一回高砂義勇隊

高雄州隊晴れの歸還

赭顏に武勳祕めて上陸

南方 …

前線 …

[illegible]

親娘仲よく表演競ふ

臺北市畫劇競演會盛況

[illegible]

〝買つた心算〟で貯蓄

知事夫人から率先提唱

[illegible]

戰ふ日婦

總蹶起運動の中間報告

[illegible]

今日の映画

大世界　台劇　新世界　芳乃館　芳明館　城南映劇　萬華劇場　太平館　第三世界　基隆・蘭陽地區　中央劇場　基隆世界館　旭劇場　大和劇場　羅東座　宜蘭座　昇平座

台北州合同興行會社

萬媒

基隆劇場

東寶國際館

榮座

國風劇團

10日ヨリ14日マデ　日本ニュース　7時0分　愛國の花 7時43分

健民住宅

月掛新組募集

臺灣住宅無盡株式會社

稅務會計　財務企業　計理士　商學士　海野正造

當社常務取締役中村勘吉殿去ル七月九日午前九時十分逝去被致候間此段謹告仕リ候

臺灣不動產株式會社

父中村勘吉儀豫而病氣ノ處臺北市吉田病院ニ入院加療中ノ處養生不相叶遂ニ去ル七月九日午前九時十分死去致候間此段生前ノ辱知諸彥ニ謹告仕リ候

昭和十八年七月十日

男　辛一

野田文右衛門

寬千城

渡邊哲夫

中島與市

法要御參列御禮

臺灣化成工業株式會社

會葬御禮

江原榮太郎

江原とく

會葬御禮

廣畑松平

外親戚一同

會葬御禮

大內幸三郎

[illegible]

知行一致皇道に透徹 "青年新竹"搖籃の地
南寮州立青年修練場

【新竹】新竹市南寮の州立青年修練所は「青年新竹」「訓練新竹」の搖籃である州下出身志願兵に勞務奉公隊に伴侶報國に軍屬に更に女子は看護助手にあらゆる方面にわたつて活躍その何れもが非常に優秀な成績を收めてゐるがその成績こそこの修練の徹底した知行合一、日本國家精神に透徹した錬成に育まれたものなのである、故に現地第一線に活躍する新竹州出身男女青年はいづれも御奉公に飽かされぬ幸福を思ふにつけても南寮青年道場の錬成に感謝を捧げるのである、そこで同道場の教官にはいつも各方面から山のやうに「なつかしい先生」と感謝の便が届けられてゐるが次はその中から特に最近に送られたものの主なる二、三である

▲○○停虜收容所　岡本浩夫君（前略）當地では武士道的な温情により皆様に日を送られる停虜の日常生活と西洋かぶれせし率直の限りなき哀れな姿を有之候かつて一等國民なりと正義道義を唱へし米英共が天人ともに許さざる氣へ己のつくりし國際法……

▲中支○○部隊　高橋國基君（前略）休暇中は家庭經理、多忙の爲途に先生に御會ひ出來ず御土産話も致さずそのまま渡支したことが今更殘念に思はれてなりません、同じ修練場出身者三人とも船中で先生の御言葉を話合ひいづれも男泣きに泣きました、四人揃つて先生の御恩返しに一生御奉公の覺悟を誓ひました（後略）

▲海南島派遣第○○部　郭木貴君（前略）毎日相變らず元氣にて御奉公してゐますから御安心下さい、今度故郷にかへつたら又先生と一緒に錬成生となつて訓練するつもりであります、私は在郷軍人であり又本島人でありながら志願兵に合格出來なかつたとしたら殘念でその時は又南方の警成員を志願する覺悟をしてをります（後略）

▲看護助手　黃氏春梅さん　あとから來られた人の御世話をまかせられ忙しい日を送つてをります、大東亞戰爭完遂へ御役に立てばと思つてをります「新竹青年」の貴き誇り張りきつてをりますから決して他におくれをとるやうなことはありません、最近部隊で演劇會があり舞踊劇を出しましたら一等になりました

▲同上　鄭氏秀春さん（前略）先生方のお教へと勵ましとを忘れず皆様の方々に負けないやう一生懸命勤めます、唯今看護婦に先生方が……

▲同上　黃氏如珠さん（前略）新しい隊長を迎へて良き先輩たちらんと一層張りきつてをります、そして有難い教へを……

兄弟三名揃つて志願
憧れの海へ　志願者の群續く

【豐原】十日迄に於ける海軍特別志願兵志願者は四千五百名で豐原郡……

【員林】憧れの海兵へと怒濤の如き熱意を示してゐる員林郡下……

全員志願に今一息

【臺中州】臺中州下の海軍兵志願……

【彰化】憧れの海兵……

稻の敵"一點大螟蛾"
北斗郡　千七百五十萬匹を捕獲

【北斗】稻穀の大敵、水稻害蟲……

鄉軍分會旗入魂式
嘉義神社前で嚴かに擧行

【嘉義電話】……

アッツ島玉碎勇士に華僑から香華料

陸海軍に赤誠獻金

正條密植は增産の鍵
員林郡で篤農家懇談會

【員林】正條密植こそは米穀增産の秘訣なりと員林郡では本年一期作から……

賞賜品傳達式
屏東市長公室に

【屏東電話】……

表忠碑例祭
あす三峽公園で

四億貯蓄達成へ總蹶起
皇奉彰化郡支會婦人の蹶起促す

【彰化】……

赤誠の獻金

軍司令部（七月六日受）國防獻金……

アッツ島玉碎將兵の英靈に香華料

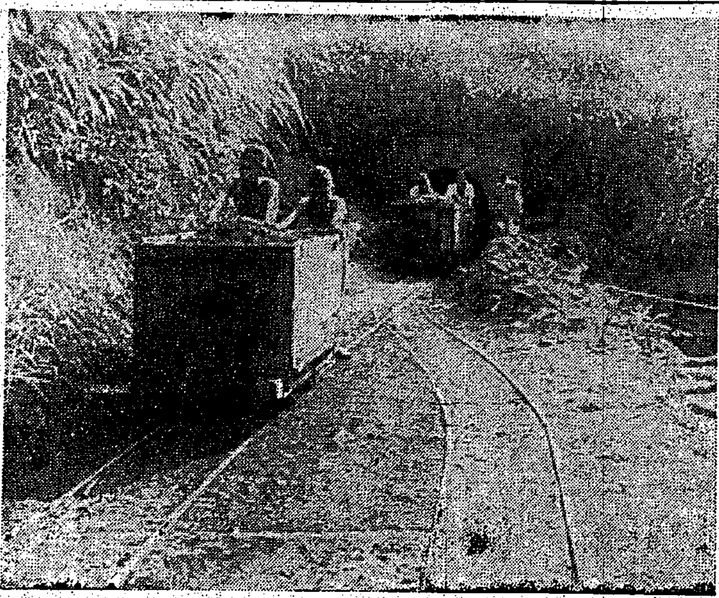

增產て米英を擊て
青年團員炭礦に汗の奉仕

【臺北】……

獻金總額十六萬圓
豐原郡・支那事變以來の赤誠累計

防空貯水池竣工式

米穀配給停止證明書利用新手の詐欺

臺中州議補缺選擧に田川氏立候補す

學徒も稻刈奉仕

大空の防人へ感謝
勞苦を犒ふ學童の赤誠

葬儀の簡素化
汐止街で申合す

ラジオ

放送　七月二十三日（火）

山本元帥追悼特輯

ラジオ科學

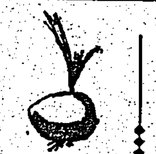

椰子 (1)
海野十三作　村上松次郎繪

珍客（一）

結核療法の新道
肺結核、助膜炎、腹膜炎……
ワカ末ドラミン

東宝映画　爆笑篇　明朗五人男　大世界　ハルカリア夜曲

炎暑の候は消化不良に因る下痢・腹痛が頻發しますが、本劑は……
胃弱・便秘　榮養不良に

わかもと錠劑
増産戰に　強い胃　強い腸
東京　わかもと本社

ダンダンは風の妙藥

五分搗の御飯に是非……　ごま鹽

石瓦　蘇澳港　吉本商行

社名改稱謹告
昭和十八年七月十日ヨリ弊社社名ヲ左記ノ通リ改稱致候間此段謹告仕候
昭和十八年七月十日
新社名　塩野義製藥株式會社
舊社名　株式會社塩野義商店

哲學講座

中野高等無線電信學校

設計施工　東洋コンプレッソル株式會社
世界最高ノ建造物　ウェバー式鐵筋コンクリート煙突